



Spitalul Universitar Metropolitan Midland



Destinat pentru a facilita accesul la
asistență și îngrijiri medicale pentru
tine, familia ta și toți locuitorii din zonă

Cum ajungi la noul spital



Adresa noului spital este

Grove Lane
Smethwick
B66 2QT



Parcarea pentru pacienți și vizitatori se află în fața clădirii.



Poți lua autobuzul 54, 54A sau 89 până la spital.

Autobuzele 82 și 87 au stație la capătul străzii. Poți merge pe jos până la spital.



Cea mai apropiată gară este în Smethwick Rolfe Street.

Servicii medicale la noul spital



Secție UPU



Secție UPU de pediatrie, cu unitate de evaluare pediatrică.



Saloane separate pentru adulți și copii, unele dotate cu baie proprie.



Săli de operații pentru intervențiile de urgență, operații programate și nașteri.



Secție de nașteri condusă de moașe, cu o sală de nașteri, saloane de maternitate și servicii **prenatale**.

Prenatal înseamnă înainte de naștere.



Secție de **neonatologie**

Neonatal se referă la copiii născuți înainte de termen.



Servicii de urgență în aceeași zi pentru adulți.

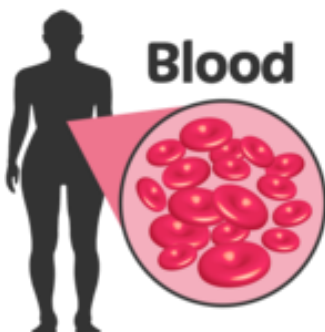

Centru de **siclemie și talasemie**.

Acestea sunt afecțiuni ale sângelui.

Date importante



Vom închide secțiile UPU de la spitalul Sandwell și de la spitalul municipal.

Aceasta înseamnă că vom dispune de mai mult personal la spitalul nou.



Secția UPU de la spitalul Sandwell va fi închisă la 6 octombrie 2024.



Secția UPU de la spitalul municipal va fi închisă la 10 noiembrie 2024.

Când trebuie să vă prezentați la UPU sau să sunați la 999



Semne de infarct.



Semne de atac vascular cerebral.



Stare bruscă de confuzie.



Tentativă de sinucidere.



Dificultăți severe de respirație.



Sufocare.



Pierdere **excesivă** de sânge.
Excesivă înseamnă în cantitate mare.



Leziuni grave sau umflături apărute brusc.



Crize și convulsii.

Când trebuie să vă prezentați la centrul de tratament de urgență



Posibile oase rupte.



Întinderi și entorse.



Leziuni precum tăieturi și vânătăi.



Dureri abdominale, stări de greață și stomac deranjat.



Infecții și erupții cutanate.



Febră.



Dacă aveți nevoie de rețetă.



Contracepție de urgență.

Important



Este indicat să ne prezentăm la centrul de tratament de urgență, pentru ca la secția UPU să îi putem trata pe cei care au mai multă nevoie.



La centrele de tratament de urgență există asistenți medicali care vă pot spune ce problemă aveți și cum să o ameliorați. Aceasta înseamnă că nu este nevoie să mergeți la UPU.



Puteți apela NHS 111, unde veți primi ajutor, sau puteți accesa www.nhs.111.uk